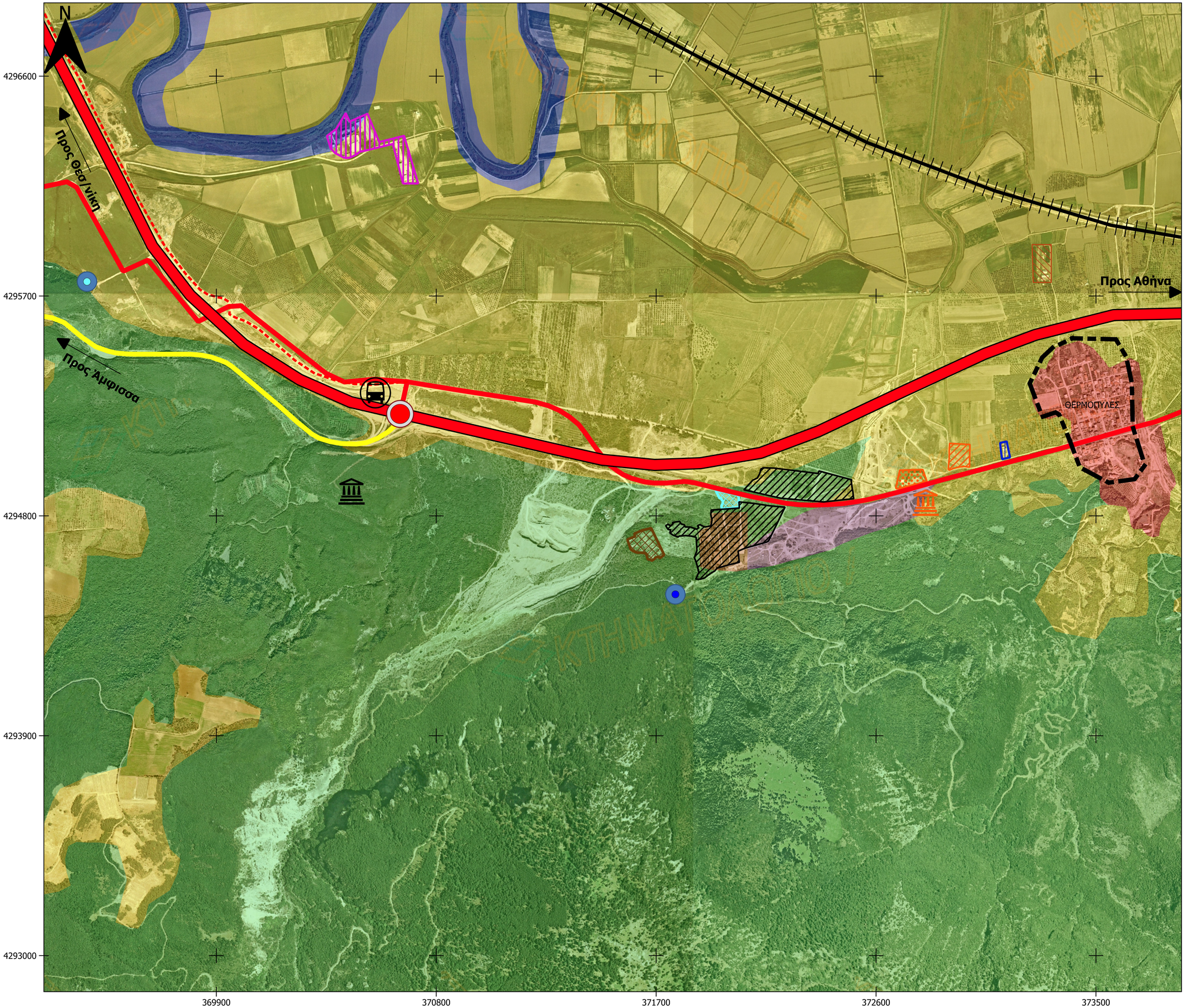

ΥΠΟΜΝΗΜΑ

Όρια

- Όριο Οικισμού Θερμοπυλών (ΦΕΚ 346/Α.Α.Π/2012)
- Όριο ΕΣΧΑΔΑ

Μεταφορική Υποδομή

- Π.Α.Θ.Ε. (Α1)
- Παλιά Ε.Ο. Αθηνών-Λαμίας
- Παράδομος Αθηνών-Θεσσαλονίκης
- Παλιά Ε.Ο. Θερμοπύλες-Άμφισσα
- Σιδηροδρομική Γραμμή
- Ανισόπεδος Κόμβος
- Διόδια Μπράλου

Υφιστάμενες Χρήσεις Γης

- Δομή Φιλοξενίας/ Προσωρινής Υποδοχής προσφύγων
- Αναψυχή (άτυπος χώρος camping)
- Τεχνητές Επιφάνειες
- Γεωργικές Περιοχές
- Δάση και ημι-φυσικές Περιοχές
- Υδάτινες Επιφάνειες (Σπερχειός Ποταμός)
- Εργοστάσιο Πυρηνελαιουργειο "ΕΛΚΕ ΑΕ"
- Ελαιοτριβείο
- Αποθήκες
- Καινοτομικό Κέντρο Ιστορικής Ενημέρωσης Θερμοπυλών
- Μνημείο των 700 Θεσπιέων/Ανδριάντας του Λεωνίδα (Μνημείο του Λεωνίδα και των 300 Σπαρτιατών)
- Εγκαταλελειμμένες Πτηνοτροφικές Εγκαταστάσεις
- Εγκαταλελειμμένο Πρατήριο Βενζίνης

- Ιαματική Πηγή Θερμοπυλών
- Ιαματικά Λουτρά Δαμάστας (Ψωρονέρια - μη αναγνωρισμένη Ιαματική Πηγή)
- Αρχαιολογικός Χώρος Λόφος Κολωνού
- Στοά του ιερού Δήμητρας Αμφικτυονίας ή Πυλαίας

ΕΡΓΟΔΟΤΗΣ	ΤΑΜΕΙΟ ΑΞΙΟΠΟΙΗΣΗΣ ΙΔΙΩΤΙΚΗΣ ΠΕΡΙΟΥΣΙΑΣ ΤΟΥ ΔΗΜΟΣΙΟΥ (ΤΑΙΠΕΔ)
ΕΡΓΟ	ΜΕΛΕΤΗ Ε.Σ.Χ.Α.Δ.Α. ΑΚΙΝΗΤΟΥ ΙΑΜΑΤΙΚΗΣ ΠΗΓΗΣ ΛΟΥΤΡΩΝ ΘΕΡΜΟΠΥΛΩΝ
ΘΕΣΗ	ΔΗΜΟΤΙΚΗ ΕΝΟΤΗΤΑ ΛΑΜΙΕΩΝ Δ. ΛΑΜΙΕΩΝ, ΠΕ ΦΘΙΩΤΙΔΑΣ
ΣΤΑΔΙΟ ΜΕΛΕΤΗΣ	ΕΓΚΡΙΣΗ Ε.Σ.Χ.Α.Δ.Α.
ΑΡΙΘΜΟΣ ΣΧΕΔΙΟΥ	Π1
ΤΙΤΛΟΣ ΣΧΕΔΙΟΥ	ΥΦΙΣΤΑΜΕΝΕΣ ΧΡΗΣΕΙΣ ΓΗΣ ΣΤΗΝ ΕΥΡΥΤΕΡΗ ΠΕΡΙΟΧΗ ΠΑΡΕΜΒΑΣΗΣ
ΚΛΙΜΑΚΑ	1:10.000
ΗΜΕΡΟΜΗΝΙΑ	ΝΟΕΜΒΡΙΟΣ 2021

DELTA ENGINEERING
ΣΥΜΒΟΥΛΟΙ ΜΗΧΑΝΙΚΟΙ
info@deltaengineering.gr | www.deltaengineering.gr
Σαμαράς & Συνεργάτες ΟΜΙΛΟΣ ΕΤΑΙΡΕΙΩΝ
Θεσσαλονίκη: 26ης Οκτωβρίου 43 | 54627 |Limani Center| 2310 514020 Αθήνα: Πανεπιστημίου 10 | 10671 | Σύνταγμα | 210 9580000

ΥΠΟΓΡΑΦΗ	ΜΕΛΕΤΗΤΕΣ
Δ. ΚΑΡΦΟΠΟΥΛΟΥ & ΣΙΑ-Ε.Τ.Ε. ΕΤΑΙΡΙΑ ΜΕΛΕΤΩΝ-ΕΠΙΒΛΕΨΕΩΝ 26ης ΟΚΤΩΒΡΙΟΥ 43 Τ.Κ. 546 27 ΘΕΣ/ΝΙΚΗ ΠΕΡΙΟΧΗ ΚΟΥΤΑΛΙ Τ.Θ. 566 27 ΘΕΣ/ΝΙΚΗ ΤΗΛ. 2310 514020 FAX: 2310 514020 Α.Φ.Μ. 998202008 - Δ.Ο.Υ. Α' ΘΕΣ/ΝΙΚΗΣ	ΔΕΣΠΟΙΝΑ ΚΑΡΦΟΠΟΥΛΟΥ, ΔΙΠΛ. ΠΟΛΙΤΙΚΟΣ ΜΗΧΑΝΙΚΟΣ
	ΓΕΜΕΝΕΤΖΗ ΓΕΩΡΓΙΑ, ΔΡ ΠΟΛΕΟΔΟΜΟΣ-ΧΩΡΟΤΑΚΤΗΣ, ΑΡΧΙΤΕΚΤΩΝ ΜΗΧΑΝΙΚΟΣ, MSc
	ΛΙΝΑΡΔΟΥ ΑΛΕΞΑΝΔΡΑ, ΔΙΠΛ. ΜΗΧΑΝΙΚΟΣ ΧΩΡΟΤΑΞΙΑΣ, ΠΟΛΕΟΔΟΜΙΑΣ ΚΑΙ ΠΕΡΙΦΕΡΕΙΑΚΗΣ ΑΝΑΠΤΥΞΗΣ, MSc
	ΑΥΓΟΥΣΤΑΚΗ ΔΗΜΗΤΡΑ, ΔΙΠΛ. ΜΗΧΑΝΙΚΟΣ ΧΩΡΟΤΑΞΙΑΣ ΚΑΙ ΑΝΑΠΤΥΞΗΣ, MSc
	ΑΓΓΕΛΙΔΟΥ ΤΑΤΙΑΝΑ, ΔΙΠΛ. ΜΗΧΑΝΙΚΟΣ ΧΩΡΟΤΑΞΙΑΣ ΚΑΙ ΑΝΑΠΤΥΞΗΣ, MSc